

## CARB CLEANER

☐ Fjerner de urenheder der opstår i karburator, indsprøjtningssystemer og automatiske chokere. Carb Cleaner giver en pålidelig arbejdsgang i karburatorerne, derved også en pålidelig justering/synkronisering.

☐ Avlægsnar och rengör de orenheter som uppstår i förgasare, insprutning och autom. choke vilket ger jämnare och pålitligare gång.

Varenr. 770070004

400 ml, ks. á 12 stk.

☐ DKK 88,- ☐ SEK 110,-

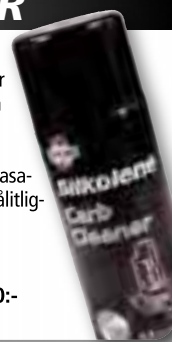

### Mikuni/Dell'orto

Poser á 10 stk./ Påse á 10 st.

VAREN. ART.NR.	Nr.	Producent	Ø-mm	DKK	SEK	VAREN. ART.NR.	Nr.	Producent	Ø-MM	DKK	SEK
805100	nr. 40	Mikuni, Dell'orto	Ø6,0mm	22,-	28:-	805117	nr. 68	Mikuni, Dell'orto	Ø6,0mm	22,-	28:-
805101	nr. 42	Mikuni, Dell'orto	Ø6,0mm	22,-	28:-	805118	nr. 70	Mikuni, Dell'orto	Ø6,0mm	22,-	28:-
805102	nr. 44	Mikuni, Dell'orto	Ø6,0mm	22,-	28:-	805119	nr. 72	Mikuni, Dell'orto	Ø6,0mm	22,-	28:-
805103	nr. 45	Mikuni, Dell'orto	Ø6,0mm	22,-	28:-	805120	nr. 74	Mikuni, Dell'orto	Ø6,0mm	22,-	28:-
805104	nr. 46	Mikuni, Dell'orto	Ø6,0mm	22,-	28:-	805121	nr. 76	Mikuni, Dell'orto	Ø6,0mm	22,-	28:-
805105	nr. 47	Mikuni, Dell'orto	Ø6,0mm	22,-	28:-	805122	nr. 78	Mikuni, Dell'orto	Ø6,0mm	22,-	28:-
805106	nr. 48	Mikuni, Dell'orto	Ø6,0mm	22,-	28:-	805123	nr. 80	Mikuni, Dell'orto	Ø6,0mm	22,-	28:-
805107	nr. 50	Mikuni, Dell'orto	Ø6,0mm	22,-	28:-	805124	nr. 82	Mikuni, Dell'orto	Ø6,0mm	22,-	28:-
805108	nr. 52	Mikuni, Dell'orto	Ø6,0mm	22,-	28:-	805125	nr. 84	Mikuni, Dell'orto	Ø6,0mm	22,-	28:-
805109	nr. 54	Mikuni, Dell'orto	Ø6,0mm	22,-	28:-	805126	nr. 86	Mikuni, Dell'orto	Ø6,0mm	22,-	28:-
805110	nr. 55	Mikuni, Dell'orto	Ø6,0mm	22,-	28:-	805127	nr. 88	Mikuni, Dell'orto	Ø6,0mm	22,-	28:-
805111	nr. 56	Mikuni, Dell'orto	Ø6,0mm	22,-	28:-	805128	nr. 90	Mikuni, Dell'orto	Ø6,0mm	22,-	28:-
805112	nr. 58	Mikuni, Dell'orto	Ø6,0mm	22,-	28:-	805129	nr. 92	Mikuni, Dell'orto	Ø6,0mm	22,-	28:-
805113	nr. 60	Mikuni, Dell'orto	Ø6,0mm	22,-	28:-	805130	nr. 94	Mikuni, Dell'orto	Ø6,0mm	22,-	28:-
805114	nr. 62	Mikuni, Dell'orto	Ø6,0mm	22,-	28:-	805131	nr. 96	Mikuni, Dell'orto	Ø6,0mm	22,-	28:-
805115	nr. 64	Mikuni, Dell'orto	Ø6,0mm	22,-	28:-	805132	nr. 98	Mikuni, Dell'orto	Ø6,0mm	22,-	28:-
805116	nr. 66	Mikuni, Dell'orto	Ø6,0mm	22,-	28:-	805133	nr. 100	Mikuni, Dell'orto	Ø6,0mm	22,-	28:-

**MAX**  
MC Parts

### Bing/Keihin

Poser á 10 stk./ Påse á 10 st.



### Dell'Orto

Poser á 10 stk./ Påse á 10 st.



### Gurtner/Peugeot

Poser á 10 stk./ Påse á 10 st.



VAREN. ART.NR.	Nr.	Producent	Ø-MM	DKK	SEK	VAREN. ART.NR.	Nr.	Producent	Ø-MM	DKK	SEK	VAREN. ART.NR.	Nr.	Producent	Ø-MM	DKK	SEK
805300	nr. 70	Bing, Keihin	Ø 3,3	22,-	28:-	805000	nr. 40	Dell'Orto	Ø5,0mm	22,-	28:-	805200	nr. 50	Gurtner	Ø5,8mm	22,-	28:-
805301	nr. 75	Bing, Keihin	Ø 3,3	22,-	28:-	805001	nr. 42	Dell'Orto	Ø5,0mm	22,-	28:-	805201	nr. 52	Gurtner	Ø5,8mm	22,-	28:-
805302	nr. 80	Bing, Keihin	Ø 3,3	22,-	28:-	805002	nr. 44	Dell'Orto	Ø5,0mm	22,-	28:-	805202	nr. 54	Gurtner	Ø5,8mm	22,-	28:-
805303	nr. 82	Bing, Keihin	Ø 3,3	22,-	28:-	805003	nr. 45	Dell'Orto	Ø5,0mm	22,-	28:-	805203	nr. 56	Gurtner	Ø5,8mm	22,-	28:-
805304	nr. 84	Bing, Keihin	Ø 3,3	22,-	28:-	805004	nr. 46	Dell'Orto	Ø5,0mm	22,-	28:-	805204	nr. 58	Gurtner	Ø5,8mm	22,-	28:-
805305	nr. 86	Bing, Keihin	Ø 3,3	22,-	28:-	805005	nr. 47	Dell'Orto	Ø5,0mm	22,-	28:-	805205	nr. 60	Gurtner	Ø5,8mm	22,-	28:-
805306	nr. 88	Bing, Keihin	Ø 3,3	22,-	28:-	805006	nr. 48	Dell'Orto	Ø5,0mm	22,-	28:-	805206	nr. 62	Gurtner	Ø5,8mm	22,-	28:-
805307	nr. 90	Bing, Keihin	Ø 3,3	22,-	28:-	805007	nr. 50	Dell'Orto	Ø5,0mm	22,-	28:-	805207	nr. 64	Gurtner	Ø5,8mm	22,-	28:-
805308	nr. 92	Bing, Keihin	Ø 3,3	22,-	28:-	805008	nr. 52	Dell'Orto	Ø5,0mm	22,-	28:-	805208	nr. 66	Gurtner	Ø5,8mm	22,-	28:-
805309	nr. 94	Bing, Keihin	Ø 3,3	22,-	28:-	805009	nr. 54	Dell'Orto	Ø5,0mm	22,-	28:-	805209	nr. 68	Gurtner	Ø5,8mm	22,-	28:-
805310	nr. 96	Bing, Keihin	Ø 3,3	22,-	28:-	805010	nr. 55	Dell'Orto	Ø5,0mm	22,-	28:-	805210	nr. 70	Gurtner	Ø5,8mm	22,-	28:-
805311	nr. 98	Bing, Keihin	Ø 3,3	22,-	28:-	805011	nr. 56	Dell'Orto	Ø5,0mm	22,-	28:-	805211	nr. 72	Gurtner	Ø5,8mm	22,-	28:-
805312	nr. 100	Bing, Keihin	Ø 3,3	22,-	28:-	805012	nr. 58	Dell'Orto	Ø5,0mm	22,-	28:-	805212	nr. 74	Gurtner	Ø5,8mm	22,-	28:-
						805013	nr. 60	Dell'Orto	Ø5,0mm	22,-	28:-	805213	nr. 76	Gurtner	Ø5,8mm	22,-	28:-
						805014	nr. 62	Dell'Orto	Ø5,0mm	22,-	28:-	805214	nr. 78	Gurtner	Ø5,8mm	22,-	28:-
						805015	nr. 64	Dell'Orto	Ø5,0mm	22,-	28:-	805215	nr. 80	Gurtner	Ø5,8mm	22,-	28:-
						805016	nr. 66	Dell'Orto	Ø5,0mm	22,-	28:-	805216	nr. 82	Gurtner	Ø5,8mm	22,-	28:-
						805017	nr. 68	Dell'Orto	Ø5,0mm	22,-	28:-	805217	nr. 84	Gurtner	Ø5,8mm	22,-	28:-
						805018	nr. 70	Dell'Orto	Ø5,0mm	22,-	28:-	805218	nr. 86	Gurtner	Ø5,8mm	22,-	28:-
						805019	nr. 72	Dell'Orto	Ø5,0mm	22,-	28:-	805219	nr. 88	Gurtner	Ø5,8mm	22,-	28:-
						805020	nr. 74	Dell'Orto	Ø5,0mm	22,-	28:-	805220	nr. 90	Gurtner	Ø5,8mm	22,-	28:-
						805021	nr. 76	Dell'Orto	Ø5,0mm	22,-	28:-	805221	nr. 95	Gurtner	Ø5,8mm	22,-	28:-
						805022	nr. 78	Dell'Orto	Ø5,0mm	22,-	28:-	805222	nr. 100	Gurtner	Ø5,8mm	22,-	28:-
						805023	nr. 80	Dell'Orto	Ø5,0mm	22,-	28:-	805223	nr. 105	Gurtner	Ø5,8mm	22,-	28:-
						805024	nr. 82	Dell'Orto	Ø5,0mm	22,-	28:-	805224	nr. 110	Gurtner	Ø5,8mm	22,-	28:-
						805025	nr. 84	Dell'Orto	Ø5,0mm	22,-	28:-						
						805026	nr. 86	Dell'Orto	Ø5,0mm	22,-	28:-						
						805027	nr. 88	Dell'Orto	Ø5,0mm	22,-	28:-						
						805028	nr. 90	Dell'Orto	Ø5,0mm	22,-	28:-						
						805029	nr. 95	Dell'Orto	Ø5,0mm	22,-	28:-						

## POWER LUFTFILTER

■ Størrelsen angiver Ø-målet i millimeter på karburatorens studs. Spændebånd medfølger. Leveres stykvis i flot emballage.

■ Storleken är angiven i mm., Ø diameter på förgasaren. Slangklammer medföljer. Levereras i snygg förpackning.

DKK SEK

Ø-str.: 35 mm., længde 60 mm.  
 Ref.nr. S 601

VARENR. 021015 ..... 105,- 131,-

Ø-str.: 35 mm., længde 75 mm.  
 Ref.nr. L 303

VARENR. 021016 ..... 105,- 131,-

Ø-str.: 35 mm., længde 75 mm.  
 Ref.nr. L 302

VARENR. 021017 ..... 105,- 131,-

Ø-str.: 35 mm., længde 75 mm.  
 M.halv cromkappe

Ref.nr. P 810  
 VARENR. 021018 ..... 105,- 131,-

Ø-str.: 35 mm., længde 60 mm.  
 45° vinkel

Ref.nr. S 601  
 VARENR. 021020 ..... 105,- 131,-

Ø-str.: 35 mm., længde 75 mm.  
 45° vinkel

Farve Rød  
 Ref.nr. L 303  
 VARENR. 021021 ..... 105,- 131,-

Ø-str.: 35 mm., længde 75 mm.  
 45° vinkel

Ref.nr. L 302  
 VARENR. 021022 ..... 105,- 131,-

Ø-str.: 35 mm., længde 75 mm.  
 45° vinkel

M.halv cromkappe  
 Ref.nr. P 810  
 VARENR. 021023 ..... 105,- 131,-

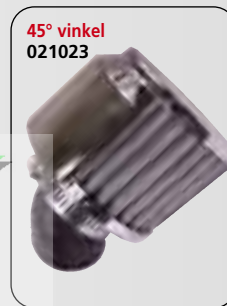
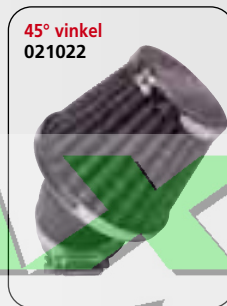

**MAX**  
 MC Parts



Forhandlere  
 Återförsäljare  
 s. 2

Stikord  
 Sökord  
 s. 4

Tøj/hjelme  
 Kläder/  
 hjälmar  
 s. 6

Dæk og  
 slanger  
 Däck och  
 slangar  
 s. 15

Olje / spray  
 Olja / spray  
 s. 26

Kæder /  
 tandhjul  
 Kedjor /  
 drev  
 s. 43

Bremselede  
 Bromsdelar  
 s. 48

Låse  
 Lås  
 s. 93

Batteri  
 Batteri  
 s. 96

Cylinder /  
 topstykke  
 Cylinder /  
 topplock  
 s. 105

Motordele  
 Motordele  
 s. 137

Karburator  
 - Luftfilter  
 Förgasare  
 - Luftfilter  
 s. 208

El-dele  
 tændrør  
 Elektriskt  
 tändstift  
 s. 222

Udstødning  
 Avgassystem  
 s. 246

Forgaffel  
 Støddæmpere  
 Framgaffel  
 Stötdämpare  
 s. 260

Kabler  
 Wire  
 s. 266

Styr og  
 greb  
 Styre och  
 handtag  
 s. 272

Spejle  
 Speglar  
 s. 282

Blinklygter  
 Baglygter  
 Blinkers  
 Baklykte  
 s. 284

Støtteben  
 Topboks, mm.  
 Stödd  
 Topbbox, mm  
 s. 291

Rep. bøger  
 værktøj  
 Rep. böcker  
 Verktyg  
 s. 297



MÆRKE/MODEL	ÅRG.	VARENDR.	DKK	SEK
MÆRKE/MODELL	ÅRG.	ART.NR.	DKK	SEK
<b>ADLY</b>				
Big Wheel 50	Alle	022416	46,-	58:-
Jet 50	Alle	022323	32,-	40:-
<b>APRILIA</b>				
Amico GL/GLE 50	93->	022402	46,-	58:-
Area 51 LC 50	98->	022323	32,-	40:-
Gulliver 50	95->	022323	32,-	40:-
Habana AC (Morini) 50	Alle	022426	48,-	60:-
Rally AC 50	95->	022323	32,-	40:-
Scarabeo 50	94->	022403	46,-	58:-
Sonic AC 50	98->	022323	32,-	40:-
Sonic LC 50	Alle	022323	32,-	40:-
SR - www AC 50	97->	022323	32,-	40:-
SR-50 AC	->93	022402	46,-	58:-
SR-50 AC	94-99	022323	32,-	40:-
SR-Racing, Stealth, Netscaper LC 50	Alle	022323	32,-	40:-
SR-Replica LC (Minarelli) 50	->00	022323	32,-	40:-
<b>ATALA</b>				
Hacker AT-12 50	Alle	022420	48,-	60:-
Hacker LC 50	Alle	022420	48,-	60:-
Skeggia 50	Alle	022420	48,-	60:-
<b>BAOTAIN</b>				
BT-QT-8/11 50 (4 t.)	Alle			
Rebel 50 (4 t.)	Alle			
Supermoto 50 (4 t.)	Alle			
Rocky 50 (4 t.)	Alle			
<b>BENELLI</b>				
491 GT/Sport 50	Alle	022323	32,-	40:-
K2/LC 50	Alle	022323	32,-	40:-
<b>BETA</b>				
Ark AC/LC 50	Alle	022323	32,-	40:-
<b>CAGIVA</b>				
City 50	Alle	022401	46,-	58:-
Mito 50	Alle	022323	32,-	40:-
Progress (Derbi) 50	Alle	022427	48,-	60:-
<b>CPI</b>				
Aragon	Alle	022323	32,-	40:-
ATV 50 cc	Alle	022323	32,-	40:-
Formula R 50 (Euro 2)	Alle	022323	32,-	40:-
Hussar 50	Alle	022323	32,-	40:-
Oliver/City 50 (Euro 2)	Alle	022323	32,-	40:-
Popcorn 50	Alle	022323	32,-	40:-
<b>DERBI</b>				
Atlantis 50	Alle	022427	48,-	60:-
GP-1 50	Alle	022427	48,-	60:-
Hunter 50	Alle	022427	48,-	60:-
Manhattan 50	Alle	022427	48,-	60:-
Paddock AC 50	Alle	022427	48,-	60:-
Predator LC 50	Alle	022427	48,-	60:-
Vamos (Morini) 50	Alle	022427	48,-	60:-
<b>FYM</b>				
QT 50	Alle	022428	48,-	60:-
<b>GENERIC</b>				
Ideo 50	Alle	022323	32,-	40:-
Race 50	Alle	022323	32,-	40:-
Xor 50	Alle	022323	32,-	40:-
<b>GIANTCO</b>				
Sprint 50	Alle			
Stealth 50	Alle			
Venus 50	Alle			
<b>GILERA</b>				
DNA LC 50	Alle	022425	48,-	60:-
ICE AC 50	Alle	022425	48,-	60:-
Runner 50	97-00	022410	46,-	58:-
Stalker 50	Alle	022410	46,-	58:-
Storm 50	Alle	022410	46,-	58:-
Typhoon 50	94-97	022408	46,-	58:-
Typhoon-X 50	02->	022408	46,-	58:-
<b>HONDA</b>				
SFX 50	Alle	022414	46,-	58:-
Sky 50	Alle	022421	47,-	59:-
Vision SA 50	Alle	022029	57,-	71:-
Wallaroo 50	Alle	022405	46,-	58:-

MÆRKE/MODEL	ÅRG.	VARENDR.	DKK	SEK
MÆRKE/MODELL	ÅRG.	ART.NR.	DKK	SEK
<b>HYOSUNG</b>				
SB 50 M (Racing)	99->	022429	98,-	123:-
<b>ITALJET</b>				
Formula 50	Alle	022415	46,-	58:-
<b>KEEWAY</b>				
F-act 50	Alle	022323	32,-	40:-
Flash 50	Alle	022323	32,-	40:-
Focus 50	Alle	022323	32,-	40:-
Matrix 50	Alle	022323	32,-	40:-
<b>KREIDLER</b>				
Easy Rider 50	Alle	022323	32,-	40:-
<b>KYMCO</b>				
Fever ZX 50	Alle	022419	48,-	60:-
K-12 50	Alle	022419	48,-	60:-
NZ-50 Super Fever	Alle	022419	48,-	60:-
<b>MALAGUTI</b>				
F10 AC 50	Alle	022323	32,-	40:-
F12 Phantom AC 50	Alle	022323	32,-	40:-
<b>PEUGEOT</b>				
Buxy 50	96->	022406	46,-	58:-
Elyseo 50	98->	022406	46,-	58:-
Elystar 50	Alle	022406	46,-	58:-
Fox 50	Alle	022406	46,-	58:-
Looxor 50	Alle	022406	46,-	58:-
Ludix 50 One	Alle	022406	46,-	58:-
Speedake 50	95->	022406	46,-	58:-
Speedfight AC/LC 50	97->	022406	46,-	58:-
Squab 50	96->	022406	46,-	58:-
TKR 50	Alle	022406	46,-	58:-
Trekker 50	98->	022406	46,-	58:-
Trekker/Metal X 50	03->	022406	46,-	58:-
Vivacity 50	99->	022406	46,-	58:-
Zenith 50	94->	022406	46,-	58:-
<b>PEXMA</b>				
KD 50 (4 t.)	Alle			
<b>PGO</b>				
Big Max 50	Alle	022400	48,-	60:-
Black Magic 50	Alle	022400	48,-	60:-
Bubu 50	Alle	022400	48,-	60:-
Comet 50	Alle	022400	48,-	60:-
Dr. Big 50	Alle	022400	48,-	60:-
Galaxy 50	Alle	022400	48,-	60:-
G-Max 50	Alle	022400	48,-	60:-
Hot-50	Alle	022400	48,-	60:-
Ligero 50	Alle	022400	48,-	60:-
PMS 50	Alle	022400	48,-	60:-
PMX 50	Alle	022400	48,-	60:-
Rodoshow 50	Alle	022400	48,-	60:-
Streetfighter 50	Alle	022400	48,-	60:-
T-Rex 50	Alle	022400	48,-	60:-
Tornado 50	Alle	022400	48,-	60:-
<b>PIAGGIO/VESPA</b>				
ET2 50	Alle	022423	48,-	60:-
Fly 50	Alle	022425	48,-	60:-
Liberty 50	Alle	022425	48,-	60:-
NRG Extreme MC3 AC 50	Alle	022425	48,-	60:-
NRG MC-2 LC 50	97->	022408	46,-	58:-
NRG-NTT 50	95-96	022408	46,-	58:-
Zip 2000 50	00->	022425	48,-	60:-
Zip 30/45 km/t 50	->95	022407	46,-	58:-
Zip 4-Takt 50	00->	022407	46,-	58:-
Zip SP LC 50	01->	022425	48,-	60:-
<b>SUZUKI</b>				
Adress AP-50	Alle	022417	48,-	60:-
Estilete, UF-50	99->	022424	48,-	60:-
Katana AY-50 AC/LC	97->	022424	48,-	60:-
Zillion LC, UX-50	99->	022424	48,-	60:-
<b>STRANGER</b>				
X-fight 50 (4 t.)	Alle	022428	48,-	60:-
<b>SYM</b>				
Jet 50	Alle	022418	46,-	58:-
Super Fancy 50	Alle	022418	46,-	58:-



MÆRKE/MODEL	ÅRG.	VARENR.		
MÄRKE/MODELL	ÅRG.	ART.NR.	DKK	SEK
<b>TOBILINER</b>				
QT 50 (4 t.)	Alle	022428	48,-	60,-
<b>TEXAS</b>				
Chili 50 (4 t.)	Alle	022428	48,-	60,-
<b>TMP</b>				
Baboon 50	Alle	022323	32,-	40,-
Gazelle 50	Alle	022323	32,-	40,-
<b>YAMAHA</b>				
Aerox 50	97->	022323	32,-	40,-
Axis 50	95->	022323	32,-	40,-
Bump 50	97->	022411	46,-	58,-
BW's 50	Alle	022411	46,-	58,-
BW's N.G. 50	Alle	022411	46,-	58,-
Jog Artistic - Fine Selection 50	Alle	022323	32,-	40,-
Jog R/RR 50	03>	022323	32,-	40,-
Neo's 50	97->	022323	32,-	40,-
Slider 50	00->	022411	46,-	58,-
Spy 50	Alle	022411	46,-	58,-
Why 50	98->	022422	48,-	60,-



**LUFTFILTERKASSE KOMPLET**  
**LUFTBURK KOMPLETT**

MÆRKE/MODEL	ÅRG.	VARENR.		
MÄRKE/MODELL	ÅRG.	ART.NR.	DKK	SEK
<b>BAOTAIN</b>				
50 cc (4 t.)	Alle	022476		
<b>CPI</b>				
Aragon 50 (Euro 2)	Alle	022475	155,-	194,-
Formula R 50 (Euro 2)	Alle	022475	155,-	194,-
Hussar 50	Alle	022475	155,-	194,-
Oliver/City 50 (Euro 2)	Alle	022475	155,-	194,-
Popcorn 50	Alle	022475	155,-	194,-
<b>GENERIC</b>				
Ideo 50	Alle	022475	155,-	194,-
Race 50	Alle	022475	155,-	194,-
Xor 50	Alle	022475	155,-	194,-
<b>HYOSUNG</b>				
SB 50 M (Cab)	99>	022477	299,-	374,-
<b>KEEWAY</b>				
F-act 50	Alle	022475	155,-	194,-
Flash 50	Alle	022475	155,-	194,-
Focus 50	Alle	022475	155,-	194,-
Matrix 50	Alle	022475	155,-	194,-

022475

022475



**CLIPS TIL GUMMIRØR**  
**CLIPS TILL GUMMIRÖR**

Til CPI - Keeway og Generic



Varenr/Art.nr. 022485

DKK 21,- SEK 26,-

**FOAM FILTER OLIE**

Foam filter olie er udviklet til at forbedre et skumfilters egenskaber. Indeholder Polymeric additiver, der pga. en utrolig klistret overflade hindrer sand, støv og vand at trænge igennem filtret, uden at forringe luft gennemstrømmingen.

Utvecklad till att förbättra ett skumfilters egenskaber. Innehåller Polymeric, en tillsats som hindrar damm, sand och vatten att tränga in genom filtret.



Varenr. 735010010

1 liter, ks. á 6 stk. DKK 117,- SEK 146,-

M/ERKE/MODELL	ÄRG.	VARENR.		
MÄRKE/MODELL	ÄRG.	ART.NR.	DKK	SEK

**AVANTI**

9 N 50 (4 t.)	Alle	225726	943,-	1179,-
Sport Classic 50 (4 t.)	Alle	225726	943,-	1179,-
Eagle 50 (4 t.)	Alle	225726	943,-	1179,-
Avanti Wolf 50 (4 t.)	Alle	225726	943,-	1179,-

**BAOTAIN**

BT49QT-7 (4 t.)	Alle	225726	943,-	1179,-
BT49QT-9 (4 t.)	Alle	225726	943,-	1179,-
BT49QT-11(4 t.)	Alle	225726	943,-	1179,-
BT49QT-12C (4 t.)	Alle	225726	943,-	1179,-
BT49QT-12 (4 t.)	Alle	225726	943,-	1179,-

**CPI**

Aragon 50 (Euro 2)	Alle	225725	943,-	1179,-
Formula R 50 (Euro 2)	Alle	225725	943,-	1179,-
Hussar 50	Alle	225725	943,-	1179,-
Oliver/City 50 (Euro 2)	Alle	225725	943,-	1179,-
Popcorn 50	Alle	225725	943,-	1179,-

**BENDA**

Scot 50 (4 t.)	Alle	225726	943,-	1179,-
----------------	------	--------	-------	--------

**FYM**

QT 50	Alle	225726	943,-	1179,-
-------	------	--------	-------	--------

**GIANTCO**

G-Buddy 50 (4 t.)	Alle	225726	943,-	1179,-
Sprint 50	Alle	225726	943,-	1179,-
Stealth 50	Alle	225726	943,-	1179,-
Venus 50	Alle	225726	943,-	1179,-

**GILERA**

DNA 50	Alle	225727	798,-	998,-
Ice 50	Alle	225727	798,-	998,-
Runner 50	Alle	225727	798,-	998,-
Stalker 50	Alle	225727	798,-	998,-
Storm 50	Alle	225727	798,-	998,-
Typhoon 50	Alle	225727	798,-	998,-

**HOOPER**

One 50 (4 t.)	Alle	225726	943,-	1179,-
---------------	------	--------	-------	--------

M/ERKE/MODELL	ÄRG.	VARENR.		
MÄRKE/MODELL	ÄRG.	ART.NR.	DKK	SEK

**KEEWAY**

F-act 50	Alle	225725	943,-	1179,-
Flash 50	Alle	225725	943,-	1179,-
Focus 50	Alle	225725	943,-	1179,-
Matrix 50	Alle	225725	943,-	1179,-

**KYMCO**

Agility 50 (4 t.)	Alle	225726	943,-	1179,-
Super 8 50 (4 t.)	Alle	225726	943,-	1179,-

**PEUGEOT**

V-Clie 50 (4 t.)	Alle	225726	943,-	1179,-
------------------	------	--------	-------	--------

**PEXMA**

KDQT 50 (4 t.)	Alle	225726	943,-	1179,-
----------------	------	--------	-------	--------

**PIAGGIO**

NRG 50	Alle	225727	798,-	998,-
Zip 50	Alle	225727	798,-	998,-
Storm 50	Alle	225727	798,-	998,-

**SANELI**

Bahne 50 (4 t.)	Alle	225726	943,-	1179,-
-----------------	------	--------	-------	--------

**STRANGER**

X-fight 50 (4 t.)	Alle	225726	943,-	1179,-
-------------------	------	--------	-------	--------

**TEXAS**

Chili 50 (4 t.)	Alle	225726	943,-	1179,-
City 50 (4 t.)	Alle	225726	943,-	1179,-
Flash 50 (4 t.)	Alle	225726	943,-	1179,-
Free 50 (4 t.)	Alle	225726	943,-	1179,-

**TMS**

Retro 50 (4 t.)	Alle	225726	943,-	1179,-
S3 50 (4 t.)	Alle	225726	943,-	1179,-
Z2 50 (4 t.)	Alle	225726	943,-	1179,-

**TOBILINER**

QT 50 (4 t.)	Alle	225726	943,-	1179,-
--------------	------	--------	-------	--------

**YIYING**

Stranger 50 (4 t.)	Alle	225726	943,-	1179,-
--------------------	------	--------	-------	--------



MÆRKE/MODEL	ÅRG.	VARENR.		
MÄRKE/MODELL	ÅRG.	ART.NR.	DKK	SEK
<b>AVANTI</b>				
9 N 50 (4 t.)	Alle	225736	127,-	159,-
Sport Classic 50 (4 t.)	Alle	225736	127,-	159,-
Eagle 50 (4 t.)	Alle	225736	127,-	159,-
Avanti Wolf 50 (4 t.)	Alle	225736	127,-	159,-
<b>BAOTAIN</b>				
BT49QT-7 (4 t.)	Alle	225736	127,-	159,-
BT49QT-9 (4 t.)	Alle	225736	127,-	159,-
BT49QT-11 (4 t.)	Alle	225736	127,-	159,-
BT49QT-12C (4 t.)	Alle	225736	127,-	159,-
BT49QT-12 (4 t.)	Alle	225736	127,-	159,-
<b>BENDA</b>				
Scoot 50 (4 t.)	Alle	225736	127,-	159,-
<b>CPI</b>				
Aragon 50 (Euro 2)	Alle	225735	351,-	439,-
Formula R 50	Alle	225735	351,-	439,-
GTR 50	Alle	225735	351,-	439,-
Hussar 50	Alle	225735	351,-	439,-
Oliver/City 50	Alle	225735	351,-	439,-
Popcorn 50	Alle	225735	351,-	439,-
<b>FYM</b>				
QT 50	Alle	225736	127,-	159,-
<b>GIANTCO</b>				
G-Buddy 50	Alle	225736	127,-	159,-
Sprint 50	Alle	225736	127,-	159,-
Stealth 50	Alle	225736	127,-	159,-
Venus 50	Alle	225736	127,-	159,-
<b>HOOPER</b>				
One 50 (4 t.)	Alle	225736	127,-	159,-
<b>HYOSUNG</b>				
SB 50 M (Cab)	Alle	225738	525,-	656,-

MÆRKE/MODEL	ÅRG.	VARENR.		
MÄRKE/MODELL	ÅRG.	ART.NR.	DKK	SEK
<b>KEEWAY</b>				
F-act 50	Alle	225735	351,-	439,-
Flash 50	Alle	225735	351,-	439,-
Focus 50	Alle	225735	351,-	439,-
Matrix 50	Alle	225735	351,-	439,-
<b>KYMCO</b>				
Agility 50 (4 t.)	Alle	225736	127,-	159,-
Super 8 50 (4 t.)	Alle	225736	127,-	159,-
<b>PEUGEOT</b>				
V-Clic 50 (4 t.)	Alle	225736	127,-	159,-
<b>PEXMA</b>				
KDQT 50 (4 t.)	Alle	225736	127,-	159,-
<b>SANELI</b>				
Bahne 50 (4 t.)	Alle	225736	127,-	159,-
<b>STRANGER</b>				
X-fight 50 (4 t.)	Alle	225736	127,-	159,-
<b>TEXAS</b>				
Chili 50 (4 t.)	Alle	225736	127,-	159,-
City 50 (4 t.)	Alle	225736	127,-	159,-
Flash 50 (4 t.)	Alle	225736	127,-	159,-
Free 50 (4 t.)	Alle	225736	127,-	159,-
<b>TMS</b>				
Retro 50 (4 t.)	Alle	225736	127,-	159,-
S3 50 (4 t.)	Alle	225736	127,-	159,-
Z2 50 (4 t.)	Alle	225736	127,-	159,-
<b>TOBILINER</b>				
QT 50 (4 t.)	Alle	225736	127,-	159,-
<b>YIYING</b>				
Stranger 50 (4 t.)	Alle	225736	127,-	159,-



MÆRKE/MODEL	ÅRG.	VARENR.	DKK	SEK
MÄRKE/MODELL	ÅRG.	ART.NR.	DKK	SEK
<b>BAOTAIN</b>				
50 cc (4 t.)	Alle	225702	187,-	234,-
<b>CPI</b>				
Aragon (Euro 2)	Alle	225700	187,-	234,-
Formula R 50	Alle	225700	187,-	234,-
Hussar 50	Alle	225700	187,-	234,-
Oliver/City 50	Alle	225700	187,-	234,-
Popcorn 50	Alle	225700	187,-	234,-
<b>FYM</b>				
QT 50	Alle	225701	187,-	234,-
<b>GIANTCO</b>				
Sprint 50	Alle	225702	187,-	234,-
Stealth 50	Alle	225702	187,-	234,-
Venus 50	Alle	225702	187,-	234,-

MÆRKE/MODEL	ÅRG.	VARENR.	DKK	SEK
MÄRKE/MODELL	ÅRG.	ART.NR.	DKK	SEK
<b>HYOSUNG</b>				
SB 50 M (Cab)	99>	225703	187,-	234,-
<b>KEEWAY</b>				
F-act 50	Alle	225700	187,-	234,-
Flash 50	Alle	225700	187,-	234,-
Focus 50	Alle	225700	187,-	234,-
Matrix 50	Alle	225700	187,-	234,-
<b>PEXMA</b>				
KD 50 (4 t.)	Alle	225702	187,-	234,-
<b>TOBILINER</b>				
QT 50 (4 t.)	Alle	225702	187,-	234,-
<b>TEXAS 30/50 (4 T.)</b>				
Chili 50 (4 t.)	Alle	225702	187,-	234,-

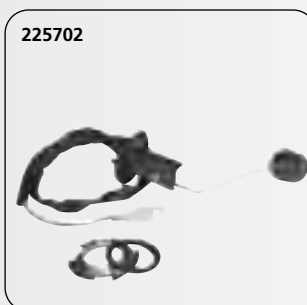

**MAX**  
MC Parts

MÆRKE/MODEL	ÅRG.	VARENR.	DKK	SEK
MÄRKE/MODELL	ÅRG.	ART.NR.	DKK	SEK
<b>ADLY</b>				
Cat 50 (Lodret)	Alle	110151	105,-	131,-
Jet 50 (Vandret)	Alle	110152	105,-	131,-
Silver Fox (Lodret) 50	Alle	110151	105,-	131,-
Super Sonic (Vandret) 50	Alle	110152	105,-	131,-
Thunder Bike (Vandret) 50	Alle	110152	105,-	131,-
<b>APRILIA</b>				
Amico 50 (Lodret)	Alle	110151	105,-	131,-
Area 51 LC 50	98->	110152	105,-	131,-
Gulliver AC 50	Alle	110152	105,-	131,-
Rally AC 50	Alle	110152	105,-	131,-
Scarabeo AC 50	Alle	110152	105,-	131,-
Sonic AC 50	98->	110152	105,-	131,-
Sonic LC 50	Alle	110152	105,-	131,-
SR 50 AC (Lodret)	->93	110151	105,-	131,-
SR 50 AC (Vandret)	->99	110152	105,-	131,-
SR - www AC 50	97->	110152	105,-	131,-
SR-Racing, Stealth, Netscaper LC 50	Alle	110152	105,-	131,-
SR-Replica LC (Minarelli) 50	->00	110152	105,-	131,-
<b>ATALA</b>				
Carosello 50	Alle	110152	105,-	131,-
<b>BAOTAIN</b>				
BT-QT-8/11 50 (4 t.)	Alle	110155	103,-	129,-
Rebel 50 (4 t.)	Alle	110155	103,-	129,-
Supersmoto 50 (4 t.)	Alle	110155	103,-	129,-
Rocky 50 (4 t.)	Alle	110155	103,-	129,-

MÆRKE/MODEL	ÅRG.	VARENR.	DKK	SEK
MÄRKE/MODELL	ÅRG.	ART.NR.	DKK	SEK
<b>BENELLI</b>				
K2/LC 50	Alle	110152	105,-	131,-
<b>BETA</b>				
Ark AC 50	Alle	110152	105,-	131,-
Ark/LC 50	Alle	110152	105,-	131,-
<b>CPI</b>				
Aragon 50 (Euro 2)	Alle	110152	105,-	131,-
ATV 50cc	Alle	110152	105,-	131,-
Formula R 50	Alle	110152	105,-	131,-
Hussar 50	Alle	110152	105,-	131,-
Oliver/City 50	Alle	110152	105,-	131,-
Popcorn 50	Alle	110152	105,-	131,-
<b>DERBI</b>				
Atlantis (Bullet) 50	Alle	110150	105,-	131,-
<b>FALCON</b>				
Big Wheel 50	Alle	110150	105,-	131,-
<b>FYM</b>				
QT 50	Alle	110155	103,-	129,-
<b>GENERIC</b>				
Ideo 50	Alle	110152	105,-	131,-
Race 50	Alle	110152	105,-	131,-
Xor 50	Alle	110152	105,-	131,-



MÆRKE/MODEL	ÅRG.	VARENR.		
MÄRKE/MODELL	ÅRG.	ART.NR.	DKK	SEK
<b>GIANTCO</b>				
Sprint 50	Alle	110155	103,-	129,-
Stealth 50	Alle	110155	103,-	129,-
Venus 50	Alle	110155	103,-	129,-
<b>GILERA</b>				
DNA LC 50	Alle	110150	105,-	131,-
ICE AC 50	Alle	110150	105,-	131,-
Runner AC 50	Alle	110150	105,-	131,-
Runner LC 50	Alle	110150	105,-	131,-
Runner PJ 50	03->	110150	105,-	131,-
Runner SP LC 50	02->	110150	105,-	131,-
Stalker 50	Alle	110150	105,-	131,-
Storm 50	Alle	110150	105,-	131,-
Typhoon 50	->01	110150	105,-	131,-
Typhoon-X 50	02->	110150	105,-	131,-
<b>KEEWAY</b>				
F-act 50	Alle	110152	105,-	131,-
Flash 50	Alle	110152	105,-	131,-
Focus 50	Alle	110152	105,-	131,-
Matrix 50	Alle	110152	105,-	131,-
<b>KREIDLER</b>				
Easy Rider 50	Alle	110152	105,-	131,-
<b>KYMCO</b>				
Agility 50 (4 t.)	Alle	110155	103,-	129,-
Super 8 50 (4 t.)	Alle	110155	103,-	129,-
<b>MALAGUTI</b>				
F10 AC 50	Alle	110152	105,-	131,-
F12 Phantom AC 50	Alle	110152	105,-	131,-
F15 Firefox LC 50	Alle	110152	105,-	131,-
<b>PEXMA</b>				
KD 50 (4 t.)	Alle	110155	103,-	129,-
<b>PGO</b>				
Big Max 50	Alle	110154	293,-	366,-
Black Magic 50	Alle	110154	293,-	366,-
Bubu 50	Alle	110154	293,-	366,-
Dr. Big 50	Alle	110154	293,-	366,-
G-Max 50	Alle	110154	293,-	366,-
Galaxy 50	Alle	110154	293,-	366,-
Hot-50	Alle	110154	293,-	366,-

MÆRKE/MODEL	ÅRG.	VARENR.		
MÄRKE/MODELL	ÅRG.	ART.NR.	DKK	SEK
<b>PGO</b>				
Ligero 50	Alle	110154	293,-	366,-
PMS 50	Alle	110154	293,-	366,-
PMX 50	Alle	110154	293,-	366,-
Rodoshow 50	Alle	110154	293,-	366,-
Streetfighter 50	Alle	110154	293,-	366,-
T-Rex 50	Alle	110154	293,-	366,-
Tornado 50	Alle	110154	293,-	366,-
<b>PIAGGIO</b>				
Fly 50	Alle	110150	105,-	131,-
Free 50	Alle	110150	105,-	131,-
Liberty 50	Alle	110150	105,-	131,-
<b>STRANGER</b>				
X-fight 50 (4 t.)	Alle	110155	103,-	129,-
<b>TOBILINER</b>				
QT 50 (4 t.)	Alle	110155	103,-	129,-
<b>TEXAS</b>				
Chili 50 (4 t.)	Alle	110155	103,-	129,-
<b>TMP</b>				
Baboon 50	Alle	110152	105,-	131,-
Gazelle 50	Alle	110152	105,-	131,-
<b>YAMAHA</b>				
Aerox 50	97->	110152	105,-	131,-
Aerox R 50	03->	110152	105,-	131,-
ATV 50 cc	Alle	110152	105,-	131,-
Axis 50	95->	110152	105,-	131,-
Bump 50	97->	110151	105,-	131,-
BW's 50	Alle	110151	105,-	131,-
BW's N.G. 50	Alle	110151	105,-	131,-
Jog Artistic - Fine Selection 50	Alle	110152	105,-	131,-
Jog Space Innovation 50	98->	110152	105,-	131,-
Jog-R AC 50	03->	110152	105,-	131,-
Jog-RR LC 50	03->	110152	105,-	131,-
Neo's 50	97->	110152	105,-	131,-
Slider 50	01->	110151	105,-	131,-
Spy 50	Alle	110151	105,-	131,-
Why 50	99->	110152	105,-	131,-





MÆRKE/MODEL	ÅRG.	VARENR.		
MÄRKE/MODELL	ÅRG.	ART.NR.	DKK	SEK
<b>ADLY</b>				
Cat 50 (Lodret)	Alle	110101	155,-	194:-
Jet 50 (Vandret)	Alle	110100	155,-	194:-
Silver Fox 50 (Lodret)	Alle	110101	155,-	194:-
Super Sonic 50 (Vandret)	Alle	110100	155,-	194:-
Thunder Bike 50 (Vandret)	Alle	110100	155,-	194:-
<b>APRILIA</b>				
Amico 50 (Lodret)	Alle	110101	155,-	194:-
Area 51 50 LC	98>	110100	155,-	194:-
Gulliver 50 AC	Alle	110100	155,-	194:-
Habana 50 AC (Morini)	Alle	110100	155,-	194:-
Rally 50 AC	Alle	110100	155,-	194:-
RS 50	94-06	110108	145,-	181:-
RX 50	99-05	110108	145,-	181:-
Scarabeo 50 AC	Alle	110100	155,-	194:-
Scarabeo Ditech (Morini) 50	02>	110100	155,-	194:-
Sonic AC 50	98>	110100	155,-	194:-
Sonic LC 50	Alle	110100	155,-	194:-
SR 50 AC (Lodret)	>93	110101	155,-	194:-
SR 50 AC (Vandret)	>99	110100	155,-	194:-
SR - www AC 50	97>	110100	155,-	194:-
SX 50	07>	110104	209,-	261:-
SR-Racing, Stealth, Netscaper LC 50	Alle	110100	155,-	194:-
SR-Replica LC (Minarelli) 50	>00	110100	155,-	194:-
SR-Replica-2000 LC (Morini) 50	00>	110100	155,-	194:-
<b>ATALA</b>				
Carosello 50	Alle	110100	155,-	194:-
Hacker AT-12 50	Alle	110100	155,-	194:-
Hacker LC 50	Alle	110100	155,-	194:-
Skeggia 50	Alle	110100	155,-	194:-
<b>BENELLI</b>				
491 GT 50	97>	110100	155,-	194:-
491 Sport 50	97>	110100	155,-	194:-
K2/LC 50	Alle	110100	155,-	194:-
<b>BETA</b>				
Ark AC 50	Alle	110100	155,-	194:-
Ark/LC 50	Alle	110100	155,-	194:-
RK 6 50	Alle	110108	145,-	181:-
RR 50	Alle	110108	145,-	181:-
<b>CPI</b>				
Aragon 50 (Euro 2)	Alle	110100	155,-	194:-
ATV 50 cc	Alle	110100	155,-	194:-
Formula R 50	Alle	110100	155,-	194:-
Hussar 50	Alle	110100	155,-	194:-
Oliver/City 50	03>	110100	155,-	194:-
Popcorn 50	Alle	110100	155,-	194:-
SM 50	Alle	110108	145,-	181:-
SX 50	Alle	110108	145,-	181:-
<b>DERBI</b>				
Atlantis Bullet 50	Alle	110103	155,-	194:-
Senda R 50	Alle	110104	209,-	261:-
Senda SM X-treme 50	Alle	110104	209,-	261:-
<b>FALCON</b>				
Big Wheel 50	Alle	110100	155,-	194:-
Star-50	Alle	110100	155,-	194:-
<b>GENERIC</b>				
Ideo 50	Alle	110100	155,-	194:-
Race 50	Alle	110100	155,-	194:-
Trigger SM 50	Alle	110108	145,-	181:-
Trigger X 50	Alle	110108	145,-	181:-
Xor 50	Alle	110100	155,-	194:-
<b>GILERA</b>				
DNA LC 50	Alle	110103	155,-	194:-
ICE AC 50	Alle	110103	155,-	194:-
RCR Cross 50	Alle	110104	209,-	261:-
Runner AC 50	Alle	110102	155,-	194:-
Runner LC 50	Alle	110102	155,-	194:-
Runner PJ 50	03>	110103	155,-	194:-
Runner SP LC 50	02>	110102	155,-	194:-
SMT 50	Alle	110104	209,-	261:-
Stalker 50	Alle	110103	155,-	194:-
Storm 50	Alle	110103	155,-	194:-
Typhoon 50	->01	110103	155,-	194:-
Typhoon-X 50	02>	110103	155,-	194:-

MÆRKE/MODEL	ÅRG.	VARENR.		
MÄRKE/MODELL	ÅRG.	ART.NR.	DKK	SEK
<b>HONDA</b>				
SFX 50	Alle	110105	152,-	190:-
Sky 50	Alle	110105	152,-	190:-
X8-R 50	Alle	110105	152,-	190:-
<b>HYOSUNG</b>				
Cab 50	Alle	110100	155,-	194:-
Rush 50	Alle	110100	155,-	194:-
SB 50 M (Cab)	Alle	110107	458,-	573:-
Sense 50	Alle	110100	155,-	194:-
SF 50 B (Racing)	Alle	110107	458,-	573:-
SF 50 R (Rally)	Alle	110107	458,-	573:-
<b>ITALJET</b>				
Formula 50	Alle	110100	155,-	194:-
Velocifero 50	Alle	110100	155,-	194:-
<b>KEEWAY</b>				
F-act 50	Alle	110100	155,-	194:-
Flash 50	Alle	110100	155,-	194:-
Focus 50	Alle	110100	155,-	194:-
Matrix 50	Alle	110100	155,-	194:-
<b>KREIDLER</b>				
Easy Rider 50	Alle	110100	155,-	194:-
<b>MALAGUTI</b>				
F10 AC 50	Alle	110100	155,-	194:-
F12 Phantom AC 50	Alle	110100	155,-	194:-
F15 Firefox LC 50	Alle	110100	155,-	194:-
<b>PEUGEOT</b>				
Buxy 50	94->	110105	152,-	190:-
Elyseo 50	Alle	110105	152,-	190:-
Elystar 50	Alle	110105	152,-	190:-
Elystar 50 TSDI	03->	110105	152,-	190:-
Fox 50	Alle	110105	152,-	190:-
Looxor 50	Alle	110105	152,-	190:-
Ludix 50	Alle	110110	99,-	124:-
Ludix 50 One	Alle	110105	152,-	190:-
Speedake 50	95->	110105	152,-	190:-
Speedfight -2 AC 50	03->	110105	152,-	190:-
Speedfight AC 50	95->	110105	152,-	190:-
Speedfight LC 50	Alle	110105	152,-	190:-
Squab 50	95->	110105	152,-	190:-
TKR 50	Alle	110105	152,-	190:-
Trekker 50	98->	110105	152,-	190:-
Trekker/Metal X 50	03->	110105	152,-	190:-
Vivacity 50	Alle	110105	152,-	190:-
XPS 50	Alle	110108	145,-	181:-
XP 6 50	Alle	110108	145,-	181:-
XR 6 50	Alle	110108	145,-	181:-
Zenith 50	94->	110105	152,-	190:-
<b>PGO</b>				
Big Max 50	Alle	110106	99,-	124:-
Black Magic 50	Alle	110106	99,-	124:-
Bubu 50	Alle	110106	99,-	124:-
Comet 50	Alle	110106	99,-	124:-
Dr. Big 50	Alle	110106	99,-	124:-
Galaxy 50	Alle	110106	99,-	124:-
G-Max 50	Alle	110106	99,-	124:-
Hot-50	Alle	110106	99,-	124:-
Ligero 50	Alle	110106	99,-	124:-
PMS 50	Alle	110106	99,-	124:-
PMX 50	Alle	110106	99,-	124:-
Rodoshow 50	Alle	110106	99,-	124:-
Streetfighter 50	Alle	110106	99,-	124:-
T-Rex 50	Alle	110106	99,-	124:-
Tornado 50	Alle	110106	99,-	124:-
<b>PIAGGIO/VESPA</b>				
ET2 50	97->	110103	155,-	194:-
Fly 50	Alle	110103	155,-	194:-
Free 50	Alle	110103	155,-	194:-
Liberty 50	Alle	110103	155,-	194:-
NRG Extreme MC3 AC 50	Alle	110103	155,-	194:-
NRG Extreme MC3 LC 50	Alle	110103	155,-	194:-
NRG MC-2 LC 50	94->	110102	155,-	194:-
Typhoon 50	Alle	110103	155,-	194:-
Typhoon-X 50	Alle	110103	155,-	194:-
Zip 2000 50	00->	110103	155,-	194:-

MÆRKE/MODEL	ÅRG.	VARENR.		
MÄRKE/MODELL	ÅRG.	ART.NR.	DKK	SEK
<b>PIAGGIO/VESPA</b>				
Zip 50	93->	110103	155,-	194,-
Zip 50 (4 t.)	00->	110103	155,-	194,-

**RIEJU**

MRX 50	Alle	110108	145,-	181,-
RR/RS 50	Alle	110108	145,-	181,-
SMX 50	Alle	110108	145,-	181,-
Spike 2 50	Alle	110108	145,-	181,-

**SUZUKI**

Adress AP 50	Alle	110100	155,-	194,-
Estilette 50	Alle	110100	155,-	194,-
Katana AY AC 50	Alle	110100	155,-	194,-
Katana AY LC 50	Alle	110100	155,-	194,-
Street Magic 50	Alle	110100	155,-	194,-
Zillion LC 50	Alle	110100	155,-	194,-

**TGB/TOBI**

303/309 50	Alle	110100	155,-	194,-
Akros 50	Alle	110100	155,-	194,-

**TMP**

Baboon 50	Alle	110100	155,-	194,-
Gazelle 50	Alle	110100	155,-	194,-

MÆRKE/MODEL	ÅRG.	VARENR.		
MÄRKE/MODELL	ÅRG.	ART.NR.	DKK	SEK
<b>YAMAHA</b>				
Aerox 50	97->	110100	155,-	194,-
Aerox R 50	03->	110100	155,-	194,-
ATV 50cc	Alle	110100	155,-	194,-
Axis 50	95->	110100	155,-	194,-
Bump 50	97->	110101	155,-	194,-
BW's 50	Alle	110101	155,-	194,-
BW's N.G. 50	Alle	110101	155,-	194,-
DT 50 AC	Alle	110109	249,-	311,-
DT 50 LC (AM6)	Alle	110108	145,-	181,-
Jog Artistic - Fine Selection 50	Alle	110100	155,-	194,-
Jog Space Innovation 50	98->	110100	155,-	194,-
Jog-R AC 50	03->	110100	155,-	194,-
Jog-RR LC 50	03->	110100	155,-	194,-
Neo's 50	97->	110100	155,-	194,-
Slider 50	01->	110101	155,-	194,-
Spy 50	Alle	110101	155,-	194,-
TZR 50 (AM-6)	Alle	110108	145,-	181,-
Why 50	99->	110100	155,-	194,-





### INDSUGNINGSFORSTÆRKER

Til montering på indsugningsstudsene, giver en forøget fyldning i mellemområdet (d.v.s. et bedre bundtræk). Velegnet til tunede motorer. Fremstillet i højglanspoleret aluminium. Universal til alle scooter- og totaktsmotorer.

### EXPANSIONSBOX

Ger dig extra power och en effektivare motor. Monteras till insugningsröret/plattan. Universal till alla scooter och 2-takts motorer, rek. till trimmade motorer.

Varenr./art.nr. **DKK** **SEK**  
 110220 159,- 199,-

**MAX**  
**MC Parts**

### CLIPS TIL BENZINSLANGE

10 clips til benzinslange. Clips i forzinket stål til benzinslange. Fås i 2 størrelser. 10 stk. pr. pk

### CLIPS TILL BENSINSLANG

10 clips till bensinslang. Clips i forzinket stål till bensinslang. Fås i 2 storlekar. 10 st. per. pk.



Varenr./art.nr. **DKK** **SEK**  
 192016 - 8,5 mm 68,- 85,-

Varenr./art.nr.  
 192017 - 9,8 mm 48,- 60,-



### SORT BENZINSLANGE

### SVART BENZINSLANG

6 mm indv. - 11 mm udv. **DKK** **SEK**  
 Varenr./art.nr. 12-12 240,- 48,-  
 (Rulle á 10 mtr.)

5 mm indv. - 9 mm udv.  
 Varenr./art.nr. 12-13 240,- 48,-  
 (Rulle á 10 mtr.)

Benzinslange - universal  
 Varenr./art.nr. 12-14 38,- 48,-  
 (Yamaha Jog)  
 5 mm indv. - 10 mm udv.

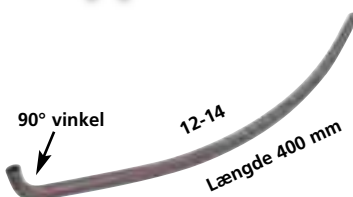



MÆRKE/MODEL	ÅRG.	VARENR.			
MÄRKE/MODELL	ÅRG.	ART.NR.	DKK	SEK	
<b>APRILIA</b>					
Amico 50	Alle	225607	105,-	131,-	
<b>AVANTI</b>					
9 N 50 (4 t.)	Alle	225609	105,-	131,-	
Sport Classic 50 (4 t.)	Alle	225609	105,-	131,-	
Eagle 50 (4 t.)	Alle	225609	105,-	131,-	
Avanti Wolf 50 (4 t.)	Alle	225609	105,-	131,-	
<b>BAOTAIN</b>					
BT49QT-7 50 (4 t.)	Alle	225609	105,-	131,-	
BT49QT-9 50 (4 t.)	Alle	225609	105,-	131,-	
BT49QT-11 50 (4 t.)	Alle	225609	105,-	131,-	
BT49QT-12C 50 (4 t.)	Alle	225609	105,-	131,-	
BT49QT-12 50 (4 t.)	Alle	225609	105,-	131,-	
<b>BENDA</b>					
Scout 50 (4 t.)	Alle	225609	105,-	131,-	
<b>CPI</b>					
Aragon (Euro 2) 50	Alle	225605	103,-	129,-	
Formula R 50	Alle	225605	103,-	129,-	
ATV 50 cc	Alle	225605	103,-	129,-	
Hussar 50	Alle	225605	103,-	129,-	
Oliver/City 50	03>	225605	103,-	129,-	
Popcorn 50	Alle	225605	103,-	129,-	
<b>FYM</b>					
QT 50	Alle	225609	105,-	131,-	
<b>GENERIC</b>					
Ideo 50	Alle	225605	103,-	129,-	
Race 50	Alle	225605	103,-	129,-	
XOR 2 50	Alle	225605	103,-	129,-	
<b>GIANTCO</b>					
G-Buddy (4 t.)	Alle	225609	105,-	131,-	
Sprint 50 (4 t.)	Alle	225609	105,-	131,-	
Stealth 50 (4 t.)	Alle	225609	105,-	131,-	
Venus 50 (4 t.)	Alle	225609	105,-	131,-	
<b>GILERA</b>					
DNA 50	00>	225601	105,-	131,-	
Ice 50	01>	225600	105,-	131,-	
Runner 50	Alle	225601	105,-	131,-	
Stalker 50	97>	225600	105,-	131,-	
Storm 50	Alle	225600	105,-	131,-	
Typhoon 50	>01	225600	105,-	131,-	
Typhoon-X 50	02>	225600	105,-	131,-	
<b>HOOPER</b>					
One 50 (4 t.)	Alle	225609	105,-	131,-	
<b>HYOSUNG</b>					
SB 50 M (Cab)	99>	225610	149,-	186,-	
<b>KEEWAY</b>					
F-act 50	Alle	225605	103,-	129,-	
Flash 50	Alle	225605	103,-	129,-	
Focus 50	Alle	225605	103,-	129,-	
Matrix 50	Alle	225605	103,-	129,-	
<b>MALAGUTI</b>					
F10 Jet Line 50	Alle	225600	105,-	131,-	
F10 50	Alle	225607	105,-	131,-	
F12 Phantom 50	Alle	225600	105,-	131,-	
F15 Fire Fox 50	Alle	225600	105,-	131,-	
<b>PEXMA</b>					
KDQT 50 (4 t.)	Alle	225609	105,-	131,-	
<b>PGO</b>					
Big Max 50	Alle	225605	103,-	129,-	
Black Magic 50	Alle	225605	103,-	129,-	
Bubu 50	Alle	225605	103,-	129,-	
Comet 50	Alle	225605	103,-	129,-	
Dr. Big 50	Alle	225605	103,-	129,-	
Galaxy 50	Alle	225605	103,-	129,-	
Hot-50	Alle	225605	103,-	129,-	
Ligero 50	Alle	225605	103,-	129,-	
PMS 50	Alle	225605	103,-	129,-	
PMX 50	Alle	225605	103,-	129,-	
Rodoshow 50	Alle	225605	103,-	129,-	
T-Rex 50	Alle	225605	103,-	129,-	
Tornado 50	Alle	225605	103,-	129,-	

225600



225601



225604



225605



225607



225608



M.ÆRKE/MODEL	ÆR.	VARENR.		
MÆRKE/MODELL	ÆR.	ART.NR.	DKK	SEK
<b>PIAGGIO/VESPA</b>				
ET2 50	97>	225604	105,-	131,-
Liberty 4T 50	00>	225604	105,-	131,-
Liberty 50	97>	225600	105,-	131,-
NRG Extreme MC3 AC 50	Alle	225600	105,-	131,-
NRG Extreme MC3 LC 50	Alle	225600	105,-	131,-
NRG MC-2 LC 50	94>	225600	105,-	131,-
Typhoon 50	Alle	225600	105,-	131,-
Typhoon-X 50	Alle	225600	105,-	131,-
Vespa ET2 50	97>	225600	105,-	131,-
Vespa ET4 50	00>	225604	105,-	131,-
Zip 2000 50	00>	225604	105,-	131,-
Zip 50 (4-t.)	00>	225604	105,-	131,-
Zip 50	93>	225600	105,-	131,-

**STRANGER**

X-fight 50 (4 t.)	Alle	225609	105,-	131,-
-------------------	------	--------	-------	-------

**TEXAS**

Chili 50 (4 t.)	Alle	225609	105,-	131,-
City 50 (4 t.)	Alle	225609	105,-	131,-
Flash 50 (4 t.)	Alle	225609	105,-	131,-
Free 50 (4 t.)	Alle	225609	105,-	131,-

**TMS**

Retro 50 (4 t.)	Alle	225609	105,-	131,-
S3 50 (4 t.)	Alle	225609	105,-	131,-
Z2 50 (4 t.)	Alle	225609	105,-	131,-

**TOBILINER**

QT 50 (4 t.)	Alle	225609	105,-	131,-
--------------	------	--------	-------	-------

**YAMAHA**

Aerox 50	97>	225600	105,-	131,-
BW's 50	Alle	225607	105,-	131,-
BW's N.G. 50	Alle	225608	98,-	123,-
Jog Artistic Special 50	Alle	225611	105,-	131,-
Jog Fine Selection 50	Alle	225611	105,-	131,-
Neo's 50	97>	225600	105,-	131,-

**YIYING**

Stranger 50 (4 t.)	Alle	225609	105,-	131,-
--------------------	------	--------	-------	-------

225609



225610



225611



**VACUUMHANE**  
**VACUUM BENSINKRAN**

M.ÆRKE/MODEL	ÆR.	VARENR.		
MÆRKE/MODELL	ÆR.	ART.NR.	DKK	SEK
<b>APRILIA</b>				
Habana 50	Alle	225602	213,-	266,-
<b>BETA</b>				
Tempo 50	Alle	225602	213,-	266,-
Quadro 50	Alle	225602	213,-	266,-
<b>GILERA</b>				
Runner 50	Alle	225602	213,-	266,-
<b>MALAGUTI</b>				
Ciak 50	Alle	225602	213,-	266,-



Universal kan også bruges til andre scootere.

## **DKK BENZINFILTER UNIVERSAL**

Forchromet, støbt aluminiums hus. Leveres til både 1/4" (6,3 mm) og 5/16" (7,9 mm) bensinslanger.

## **SEK BENZINFILTER UNIVERSAL**

Förkromad helgjutet hölje i aluminium. Levereras till både 1/4 (6,3mm) och 5/16 (7,9mm) bensinslanger. 1/4 (6,3mm) slang.

1/4" (6,3 mm) slang

Ref. nr. 14-34461

**DKK** **SEK**

VAREN. 225902 ..... **101,-** **126:-**

5/16" (7,9 mm) slang

Ref. nr. 14-34460

VAREN. 225903 ..... **101,-** **126:-**

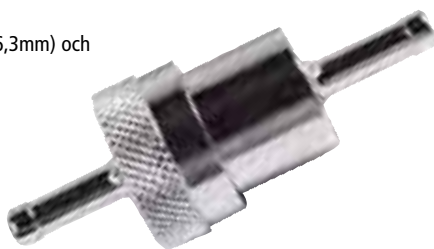

**IEMIGGO**

## **DKK BENZINFILTER UNIVERSAL**

Glashus med forchromede dæksler. Glas - ikke plast. Leveres i flot blisterpakning med ekstra nylon benzinfiler og spændecлип til bensinslangen.

## **SEK BENZINFILTER UNIVERSAL**

Glashölje ( inte plast ) med förkromade anslutningar. Levereras med extra nylon benzinfiler och slangklämmor.

1/4" (6,3 mm) slang

VAREN. 225904 .....

**DKK** **SEK**

**78,-** **98:-**

5/16" (7,9 mm) slang

Ref. nr. 14-34450

VAREN. 225905 ..... **78,-** **98:-**



**IEMIGGO**

**MAX**  
**MC Parts**



Forhandlere  
Återförsäljare  
s. 2

Stikord  
Sökord  
s. 4

Tøj/hjelme  
Klæder/  
hjelmar  
s. 6

Dæk og  
slanger  
Dæk och  
slangor  
s. 15

Olie / spray  
Olja / spray  
s. 26

Kæder /  
tandhjul  
Kedjor /  
drev  
s. 43

Bremselede  
Bromsdelar  
s. 48

Låse  
Lås  
s. 93

Batteri  
Batteri  
s. 96

Cylinder /  
topstykke  
Cylinder /  
topplöck  
s. 105

Motordele  
Motordelar  
s. 137

Karburator  
- Luftfilter  
Förgasare  
- Luftfilter  
s. 208

El-dele  
tændrør  
Elektrisk  
tændstift  
s. 222

Udstødning  
Avgassystem  
s. 246

Forgaffel  
Støddæmpere  
Framgaffel  
Støddæmpare  
s. 260

Kabler  
Wire  
s. 266

Styr og  
greb  
Styre och  
handtag  
s. 272

Spejle  
Speglar  
s. 282

Blinklygter  
Baglygter  
Blinkers  
Baklykte  
s. 284

Støtteben  
Topboks, mm.  
Stödd  
Topbbox, mm  
s. 291

Rep. bøger  
værktøj  
Rep. böcker  
Verktyg  
s. 297